

中華民國113年度

新 北 市 總 預 算 案

新北市政府教育局主管

新北市地方教育發展基金
新北市立老梅實驗小學

附屬單位預算之分預算
(非營業部分)

新北市立老梅實驗小學編

新北市立老梅實驗小學
新北市地方教育發展基金
目 次
中 華 民 國 113 年度

一、業務計畫及預算說明.....	第	1	-	4	頁
二、預算主要表					
1、基金來源、用途及餘絀預計表.....	第	5	-	5	頁
2、基金來源、用途及餘絀預計表說明.....	第	6	-	6	頁
3、現金流量預計表.....	第	7	-	7	頁
三、預算明細表					
1、基金來源明細表.....	第	8	-	8	頁
2、基金用途明細表.....	第	9	-	11	頁
四、預算附表					
單位(或計畫)成本分析表.....	第	12	-	12	頁
五、預算參考表					
1、5年來主要業務計畫分析表.....	第	13	-	13	頁
2、員工人數彙計表.....	第	14	-	14	頁
3、用人費用彙計表-依人員別.....	第	16	-	17	頁
4、用人費用彙計表-依用途別.....	第	18	-	19	頁
5、各項費用彙計表.....	第	20	-	22	頁
6、補辦預算明細表.....	第	23	-	23	頁
六、附 錄					
1、預計平衡表.....	第	24	-	24	頁
2、資本資產明細表.....	第	25	-	25	頁

新 北 市 立 老 梅 實 驗 小 學

新 北 市 地 方 教 育 發 展 基 金

業務計畫及預算說明

中華民國 113 年度

壹、基金概況

一、設立宗旨及願景

- (一)本校依據「國民教育法」之規定辦理，以養成德、智、體、群、美五育均衡發展之健全國民為宗旨。
- (二)本校自 99 年度起依教育經費編列與管理法第 13 條規定設置「新北市地方教育發展基金」，以促進教育健全發展，提昇教育經費運用績效。

二、施政重點

- (一)培育五育兼備，多元性向發展之健全國民。
- (二)加強生活教育，引導人生正確價值方向和行為態度。
- (三)陶冶並平衡身心發展，促進並調和群己關係。
- (四)結合家長及社區資源，豐富教學活動並落實弱勢照顧以追求公平正義教育。
- (五)形塑優質化校園，發揮境教潛移默化功效。

三、組織概況

本校設置校長 1 人，綜理全校校務，下設教務處、總務處、學輔處、附設幼兒園及會計室等單位，員額編制教師 17 人、教保員 1 人、職員 3 人、工友 2 人，共計 24 人。

四、基金歸類及屬性

本基金係預算法第 4 條第 1 項第 2 款所定，特定收入來源，供特殊用途之特別收入基金，並編製附屬單位預算。

貳、業務計畫

單位：新臺幣千元

一、基金來源

來源別	本年度預算數	實施內容
勞務收入	273	服務收入 27 萬 3 千元。
財產收入	6	財產處分收入 2 千元、利息收入 4 千元。
政府撥入收入	28,267	公庫撥款收入 2,826 萬 7 千元。
教學收入	474	學雜費收入 47 萬 4 千元。

二、基金用途

業務計畫	本年度預算數	實施內容
國民教育業務計畫	28,920	本年度預算編列 2,892 萬元，計有普通班 6 班、特教班 0.5 班、附設幼兒園 2 班，合計 8.5 班，學生人數 91 人；本計畫擬新購各科教學設備，充實各科教材，以提高教學效能，革新教學方法；辦理場地開放、藝文競賽、數位教學、科學推廣、學生輔導等項目，以期透過各項活動，強健學生身心體魄，增進學生生活智慧；配合校務推動行政處室支援工作，進而增進運作效能。
建築及設備業務計畫	150	本年度預算編列 15 萬元，計有其他設備 15 萬元，辦理充實各項教學及辦公設備。

參、預算概要

一、基金來源及用途之預計

(一)本年度基金來源 2,902 萬元，較上年度預算數 2,741 萬 1 千元，增加 160 萬 9 千元，約 5.87%，主要係公庫撥款收入增加所致。

(二)本年度基金用途 2,907 萬元，較上年度預算數 2,756 萬 1 千元，增加 150 萬 9 千元，約 5.48%，主要係用人費用增加所致。

二、基金餘絀之預計

本年度基金來源及用途相抵後，差短為 5 萬元，較上年度預算數 15 萬元，減少 10 萬元，約 66.67%，將移用以前基金餘額 5 萬元支應。

三、補辦預算事項

(一)固定資產之建設改良擴充

1.111 年度教室環境更新計畫，6 萬元。

2.111 年度下操場涼亭修繕計畫，4 萬 2,000 元。

3.111 年度教學設備改善，18 萬元。

肆、以前年度計畫實施成果概述

一、前（111）年度計畫實施成果概述：基金來源決算數 2,853 萬 5,975 元，基金用途決算數 2,857 萬 2,025 元，短絀數 3 萬 6,050 元。

二、上年度已過期間（112 年 1 月 1 日至 6 月 30 日止）計畫實施成果概述：

(一)基金來源部分：財產收入 1,802 元、政府撥入收入 1,782 萬 5,400 元、教學收入 20 萬 5,400 元。

(二)基金用途部分：國民教育業務計畫 1,708 萬 8,910 元、建築及設備業務計畫 2 萬 9,943 元。

(三)總計 112 年上半年賸餘數 91 萬 3,749 元。

伍、組織系統圖

新北市立老梅實驗小學

組 織 系 統 圖

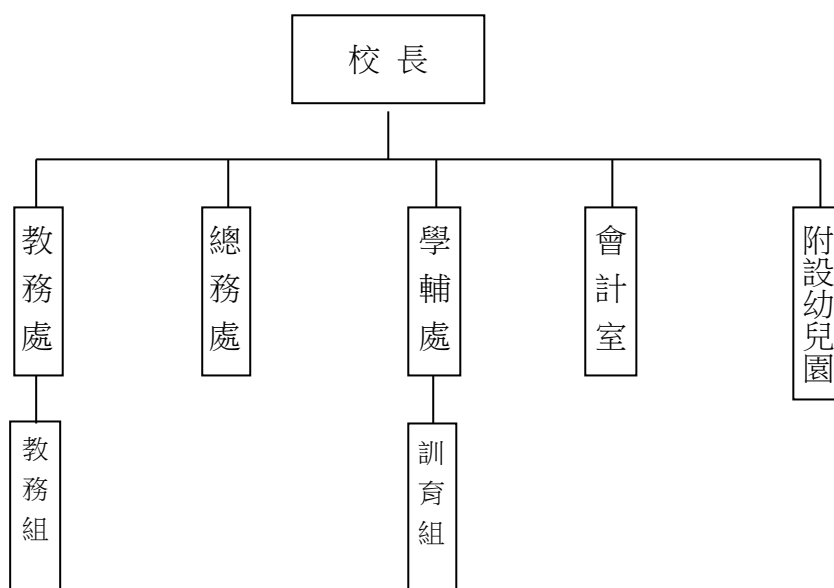

教育人員					公務人員												技工工友				編 制 員 額 總 計	
總 班 級 數	總 教 師 人 數	校 長	教 保 員	專 任 運 動 教 練	組 長	幹 事	護 理 師 或 護 士	營 養 師	主 任 (人)	助 理 員 (人)	書 記 (人)	人 事 管 理 員	主 任 (會)	佐 理 員 (會)	會 計 員	留 用 人 員	合 計	技 工	工 友	廚 工		合 計
8.5	17	1	1			1	1								1		3		2		2	24

新北市立老梅實驗小學
 新北市地方教育發展基金
基金來源、用途及餘絀預計表
 中華民國113年度

單位：新臺幣千元

前年度決算數	項 目	本年度預算數	上年度預算數	比較增減(一)
28,536	基金來源	29,020	27,411	1,609
0	徵收及依法分配收入	0	0	0
0	違規罰款收入	0	0	0
3	勞務收入	273	196	77
3	服務收入	273	196	77
14	財產收入	6	6	0
11	財產處分收入	2	2	0
0	權利金收入	0	0	0
3	利息收入	4	4	0
0	其他財產收入	0	0	0
28,084	政府撥入收入	28,267	26,735	1,532
28,084	公庫撥款收入	28,267	26,735	1,532
0	政府其他撥入收入	0	0	0
426	教學收入	474	474	0
426	學雜費收入	474	474	0
10	其他收入	0	0	0
10	雜項收入	0	0	0
28,572	基金用途	29,070	27,561	1,509
28,137	國民教育計畫	28,920	27,361	1,559
28,137	國民小學教育	28,920	27,361	1,559
435	建築及設備計畫	150	200	-50
282	營建及修建工程	0	0	0
0	交通及運輸設備	0	0	0
153	其他設備	150	200	-50
-36	本期賸餘（短絀－）	-50	-150	100
861	期初基金餘額	675	761	-86
0	解繳公庫	0	0	0
825	期末基金餘額	625	611	14

備註：

新北市立老梅實驗小學
新北市地方教育發展基金
基金來源、用途及餘絀預計表說明
中華民國 113 年度

壹、基金來源：

- 一、勞務收入：本年度預算數為 27 萬 3 千元，主要為場地租借收入 27 萬 3 千元。
- 二、財產收入：本年度預算數為 6 千元，主要為財產報廢變賣收入 2 千元、專戶利息收入 4 千元。
- 三、政府撥入收入：本年度預算數為 2,826 萬 7 千元，主要為市庫撥款收入 2,826 萬 7 千元。
- 四、教學收入：本年度預算數為 47 萬 4 千元，主要為幼兒園學費 42 萬元、幼兒園學生活動費 5 萬 4 千元。

貳、基金用途：

- 一、國民教育業務計畫：本年度預算數為 2,892 萬元，主要擬新購各科教學設備，充實各科教材，以提高教學效能，革新教學方法；辦理場地開放、藝文競賽、數位教學、科學推廣、學生輔導等項目，以期透過各項活動，強健學生身心體魄，增進學生生活智慧；配合校務推動行政處室支援工作，進而增進運作效能。
- 二、建築及設備業務計畫：本年度預算數為 15 萬元，包括其他設備 15 萬元，主要係辦理充實各項教學及辦公設備。

新都市立老梅實驗小學
新都市地方教育發展基金
現金流量預計表
中華民國113年度

單位：新臺幣千元

項	目	預	算	數	說	明
業務活動之現金流量						
本期賸餘(短絀)				-50		
調整非現金項目				0		
流動資產淨減(淨增)				0		
流動負債淨增(淨減)				0		
業務活動之淨現金流入(流出)				-50		
其他活動之現金流量						
增加短期債務及其他負債				0		
增加其他負債				0		
增加其他資產				0		
增加其他資產				0		
其他活動之淨現金流入(流出)				0		
現金及約當現金之淨增(淨減)				-50		
期初現金及約當現金				4,210		
期末現金及約當現金				4,160		

註：

新北市立老梅實驗小學
 新北市地方教育發展基金
基金來源明細表
 中 華 民 國 113年 度

單位：新臺幣千元

科目及業務項目	單 位	預 算 數			說 明
		數量 (業務量)	利(費)率	金 額	
勞務收入				273	
服務收入	年	1	269,000	269	場地租借(收支併列)-新 北市市管公有房舍屋頂 設置太陽光電發電系統 標租案獎勵金
服務收入	年	1	4,000	4	場地租借(收支併列)
財產收入				6	
財產處分收入	年	1	2,000	2	財產報廢變賣收入
利息收入	期	2	2,000	4	專戶利息收入
政府撥入收入				28,267	
公庫撥款收入	年	1	28,267,000	28,267	市庫撥款收入
教學收入				474	
學雜費收入	年	1	420,000	420	學費-幼兒園
學雜費收入	年	1	54,000	54	學生活動費(收支併 列)-幼兒園
總 計：				29,020	

新北市立老梅實驗小學
 新北市地方教育發展基金
基金用途明細表
 中華民國113年度

單位：新臺幣千元

前年度 決算數	業務計畫及 用途別科目	本年度 預算數	上年度 預算數	計畫內容說明
28,137	53 國民教育計畫	28,920	27,361	
28,137	532 國民小學教育	28,920	27,361	
25,686	1 用人費用	25,724	24,368	
16,677	11 正式員額薪資	16,416	15,426	
15,813	113 職員薪金	16,000	15,026	教職員薪資
466		0	0	
398	114 工員工資	416	400	工友薪資
1,211	12 聘僱及兼職人員薪資	307	305	
321	124 兼職人員酬金	200	200	兼代課鐘點費
691		0	0	
200		0	0	
0		54	52	國小兼任輔導教師減課鐘點費
0		53	53	人事、主計兼職費
333	13 加(夜)班費	333	333	
333	134 未休假加班費	333	333	未休假加班費
3,232	15 獎金	4,016	3,800	
1,371	151 考績獎金	1,516	1,500	教職員工考績獎金
1,861	152 年終獎金	2,500	2,300	教職員工年終獎金
2,234	16 退休及卹償金	2,407	2,407	
137	161 職員退休及離職金	228	228	長期代理代課教師退職準備金
2,097		1,477	1,477	教職員退撫基金提撥
0		702	702	教職員退休金、撫慰金、獎勵金
1,999	18 福利費	2,245	2,097	
1,652	181 分擔員工保險費	1,795	1,795	教職員工公保、勞保、健保
34	183 傷病醫藥費	38	34	教職員健康檢查費
148	18Y 其他福利費	192	192	教職員休假補助費(10日內)
165		220	76	公教人員各項補助(婚喪及生育補助、子女教育補助相關費用)
2,035	2 服務費用	2,656	2,476	
103	21 水電費	238	158	
0	212 工作場所電費	80	0	學校教室冷氣電費
93		136	136	電費
0		2	2	場地租借(收支併列)-電費
10	214 工作場所水費	20	20	水費
44	22 郵電費	85	85	
11	221 郵費	15	15	辦公費-郵資
32	222 電話費	70	70	辦公費-電話費
18	23 旅運費	70	70	
0	231 國內旅費	10	10	校外教學-國內旅費
18		60	60	小型學校差旅費
28	24 印刷裝訂與廣告費	10	10	
28	241 印刷及裝訂費	10	10	各項資料印刷及裝訂費
521	25 修理保養及保固費	662	623	

新
北
市
立
老
梅
實
驗
小
學
新
北
市
地
方
教
育
發
展
基
金
基
金
用
途
明
細
表
中
華
民
國
113
年
度

單位：新臺幣千元

前年度 決算數	業務計畫及 用途別科目	本年度 預算數	上年度 預算數	計畫內容說明
68252 0 0	一般房屋修護費	151 2 269	151 2 192	辦公房屋相關建物修繕 場地租借(收支併列)-辦公房屋 相關建物修繕 場地租借(收支併列)-新北市市 管公有房舍設置太陽光電發電 系統標租案獎勵金-房屋修繕費
0255 452257 0 0 0	機械及設備修護費 雜項設備修護費	50 20 20 0 150	50 20 0 50 158	各項機械及設備修繕 飲水設備維護費 校園AED維護費 各項雜項設備修護費
1,23227 0276	一般服務費 佣金、匯費、經理費及 手續費	1,501 0	1,440 0	
372279 0 81327D 0	外包費 計時與計件人員酬金	60 312 204 856	60 312 204 818	校園保全服務費 庶務性工作委外辦理費用 小型自立午餐學校廚工補助-1 人 校園門禁安全維護費-僱用專人 值勤2人薪資、保險、年終工作 獎金及退職準備金
4627F 1828 1828Y 7229 72291	體育活動費 專業服務費 其他專業服務費 公共關係費 公共關係費	69 18 18 72 72	46 18 18 72 72	教職員工文康活動費 校園環境維護費用 應業務需要加強公共關係之費 用
3443 34432 184321 21 48 0 0 0 0 0	材料及用品費 用品消耗 辦公(事務)用品	464 464 0 6 0 54 15 63 216	464 464 0 6 0 54 15 63 216	推動學校健康促進政策經費 學生活動費(收支併列)-教學相 關用品 電腦設備及維護管理費 辦公及教學相關用品 辦公費-辦公(事務)用之消耗及 非消耗品
4322 52323 7324 2328	報章雜誌 農業與園藝用品及環境 美化費 化學藥劑與實驗用品 醫療用品(非醫療院所 使用)	7 50 10 0	7 50 10 0	訂閱圖書、報紙及雜誌相關費 用 校園綠美化及環境清潔衛生用 品 教學實驗用品

新北市立老梅實驗小學
 新北市地方教育發展基金
基金用途明細表
 中華民國113年度

單位：新臺幣千元

前年度 決算數	業務計畫及 用途別科目	本年度 預算數	上年度 預算數	計畫內容說明
0328	醫療用品(非醫療院所 使用)	2	2	健康中心衛生保健費
2032Y	其他用品消耗	17	17	社團活動經費
6		3	3	特教班教材編輯費
0		3	3	特教班常年事務費
0		18	18	運動會相關經費
727	會費、捐助、補助、分 攤、照護、救濟與交流活 動費	76	53	
271	會費	1	1	
2713	職業團體會費	1	1	護理師護士公會會費
3572	捐助、補助與獎助	32	28	
11726	獎助學員生給與	0	0	
0		6	3	國小低收入戶學生助學金
2472Y	其他捐助、補助與獎助	2	2	幼兒園兒童節禮物
0		20	19	教師節紀念品
0		4	4	國小兒童節禮物
3574	補貼、獎勵、慰問、照 護與救濟	43	24	
4743	獎勵費用	0	0	
13		0	0	
0		19	0	資深優良教師獎勵金
18744	慰問、照護及濟助金	24	24	退休(職)人員三節慰問金
4355M	建築及設備計畫	150	200	
2825M2	營建及修建工程	0	0	
2825	購建固定資產、無形資 產、非理財目的之長期投 資及營舍與設施工程支出	0	0	
28251	購建固定資產	0	0	
282513	擴充改良房屋建築及設 備	0	0	
1535M4	其他設備	150	200	
1535	購建固定資產、無形資 產、非理財目的之長期投 資及營舍與設施工程支出	150	200	
15351	購建固定資產	150	200	
53516	購置雜項設備	50	100	充實各項教學及辦公設備
100		10	10	充實學校館藏圖書
0		90	90	充實各項教學及辦公設備
28,572	總 計	29,070	27,561	

新北市立老梅實驗小學
 新北市地方教育發展基金
 單位（或計畫）成本分析表
 中華民國 113 年度

單位：新臺幣千元

計 畫 別	單位	單位成本 (元)或 平 均 利 (費) 率	數量	預 算 數	說 明
國民教育計畫				28,920	
國民小學教育				28,920	
建築及設備計畫				150	
其他設備				150	
合 計				29,070	

新北市立老梅實驗小學
新北市地方教育發展基金
5 年來主要業務計畫分析表

中 華 民 國 113 年 度

單位：新臺幣千元

年 度 及 項 目	單位	數量	單位成 本(元)或平 均利(費)率	預（決）算 數	說 明
本年度預算數				29,070	
國民教育計畫				28,920	
建築及設備計畫				150	
上年度預算數				27,561	
國民教育計畫				27,361	
建築及設備計畫				200	
前年度決算數				28,572	
國民教育計畫				28,137	
建築及設備計畫				435	
110年度決算數				26,130	
國民教育計畫				25,930	
建築及設備計畫				200	
109年度決算數				25,986	
國民教育計畫				25,174	
建築及設備計畫				811	

單位:人

註1：1.聘用及約僱人員係指基金按其法定組織編制，依「聘用人員聘用條例」及「行政院與所屬中央及地方各機關 約僱人員僱用辦法」規定聘用或約僱之人員，非依前開規定之聘僱人員，概不列入本表。
2.其他兼任人員係指有關機關兼辦基金業務之現職人員，應說明領有兼職酬金之人數。

註2：僱用專人值勤2人、自立午餐及幼兒園廚工1人。

本頁空白

新北市立老
新北市地方
用人費用
中華民國

科 目	正式員 額薪資	聘僱人 員薪資	加(夜) 班費	津 貼	獎 金			退休及
					年終獎金	考績獎金	其他	退休金
總 計	16,416		333		2,500	1,516		2,407
國民教育計畫	16,416		333		2,500	1,516		2,407
正式人員	16,416		333		2,500	1,516		1,705
兼任人員								
其他人員								702

1、「計時與計件人員酬金」：僱用專人值勤856千元、自立午餐及幼兒園廚工204千元。

2、考績獎金：依公務人員考績法第7、8、12條暨公立高級中等以下學校教師成績考核辦法第4條等規定，預算人數22人，預算金額為1,516千元。年終獎金：依據行政院各年度訂定之軍公教人員年終工作獎金發給注意事項，預算人數23人，預算金額為2,500千元。

梅實驗小學
教育發展基金
彙計表
113年度

單位：新臺幣千元

卹償金	資遣費	福 利 費				提繳費	合 計	兼任人員 用人費用	總 計
卹償金		分擔保 險費	傷病醫 藥費	提撥福 利金	其他				
		1,795	38		412		25,417	307	25,724
		1,795	38		412		25,417	307	25,724
		1,795	38		412		24,715		24,715
								307	307
							702		702

新北市立老
新北市地方
用人費用
中華民國

科 目	正式員 額薪資	聘僱人 員薪資	加(夜) 班費	津 貼	獎 金			退休及
					年終獎金	考績獎金	其他	退休金
總 計	16,416		333		2,500	1,516		2,407
國民教育計畫	16,416		333		2,500	1,516		2,407
職員薪金	16,000							
工員工資	416							
兼職人員酬金								
未休假加班費			333					
考績獎金						1,516		
年終獎金					2,500			
職員退休及離職金								2,407
分擔員工保險費								
傷病醫藥費								
其他福利費								

1、「計時與計件人員酬金」：僱用專人值勤856千元、自立午餐及幼兒園廚工204千元。

2、考績獎金：依公務人員考績法第7、8、12條暨公立高級中等以下學校教師成績考核辦法第4條等規定，預算人數22人，預算金額為1,516千元。年終獎金：依據行政院各年度訂定之軍公教人員年終工作獎金發給注意事項，預算人數23人，預算金額為2,500千元。

梅實驗小學
教育發展基金
彙計表
113年度

單位：新臺幣千元

卹償金	資遣費	福 利 費				提繳費	合 計	兼任人員 用人費用	總 計
		分擔保 險費	傷病醫 藥費	提撥福 利金	其他				
		1,795	38		412		25,417	307	25,724
		1,795	38		412		25,417	307	25,724
							16,000		16,000
							416		416
								307	307
							333		333
							1,516		1,516
							2,500		2,500
							2,407		2,407
		1,795					1,795		1,795
			38				38		38
					412		412		412

新北市立老梅實驗小學
 新北市地方教育發展基金
各項費用彙計表
 中華民國113年度

單位：新臺幣千元

前 年 度 決 算 數	上 年 度 預 算 數	科 目	本 年 度 預 算 數				
			合 計	國民教育計畫	建築及設備計畫		
25,686	24,368	用人費用	25,724	25,724	0		
16,677	15,426	正式員額薪資	16,416	16,416	0		
16,278	15,026	職員薪金	16,000	16,000	0		
398	400	工員工資	416	416	0		
1,211	305	聘僱及兼職人員薪資	307	307	0		
1,211	305	兼職人員酬金	307	307	0		
333	333	加（夜）班費	333	333	0		
333	333	未休假加班費	333	333	0		
3,232	3,800	獎金	4,016	4,016	0		
1,371	1,500	考績獎金	1,516	1,516	0		
1,861	2,300	年終獎金	2,500	2,500	0		
2,234	2,407	退休及卹償金	2,407	2,407	0		
2,234	2,407	職員退休及離職金	2,407	2,407	0		
1,999	2,097	福利費	2,245	2,245	0		
1,652	1,795	分擔員工保險費	1,795	1,795	0		
34	34	傷病醫藥費	38	38	0		
313	268	其他福利費	412	412	0		
2,035	2,476	服務費用	2,656	2,656	0		
103	158	水電費	238	238	0		
93	138	工作場所電費	218	218	0		
10	20	工作場所水費	20	20	0		
44	85	郵電費	85	85	0		
11	15	郵費	15	15	0		
32	70	電話費	70	70	0		
18	70	旅運費	70	70	0		
18	70	國內旅費	70	70	0		
28	10	印刷裝訂與廣告費	10	10	0		
28	10	印刷及裝訂費	10	10	0		
521	623	修理保養及保固費	662	662	0		
68	345	一般房屋修護費	422	422	0		

新北市立老梅實驗小學
 新北市地方教育發展基金
各項費用彙計表
 中華民國113年度

單位：新臺幣千元

前 年 度 決 算 數	上 年 度 預 算 數	科 目	本 年 度 預 算 數				
			合 計	國民教育計 畫	建築及設備 計畫		
	50	機械及設備修護費	50	50	0		
452	228	雜項設備修護費	190	190	0		
1,232	1,440	一般服務費	1,501	1,501	0		
		佣金、匯費、經理 費及手續費	0	0	0		
372	372	外包費	372	372	0		
813	1,022	計時與計件人員酬 金	1,060	1,060	0		
46	46	體育活動費	69	69	0		
18	18	專業服務費	18	18	0		
18	18	其他專業服務費	18	18	0		
72	72	公共關係費	72	72	0		
72	72	公共關係費	72	72	0		
344	464	材料及用品費	464	464	0		
344	464	用品消耗	464	464	0		
253	354	辦公（事務）用品	354	354	0		
4	7	報章雜誌	7	7	0		
52	50	農業與園藝用品及 環境美化費	50	50	0		
7	10	化學藥劑與實驗用 品	10	10	0		
2	2	醫療用品(非醫療院 所使用)	2	2	0		
26	41	其他用品消耗	41	41	0		
435	200	購建固定資產、無形資 產、非理財目的之長期 投資及營舍與設施工程 支出	150	0	150		
435	200	購建固定資產	150	0	150		
282		擴充改良房屋建築 及設備	0	0	0		
153	200	購置雜項設備	150	0	150		

新北市立老梅實驗小學
新北市地方教育發展基金
各項費用彙計表
中華民國113年度

單位：新臺幣千元

前 年 度 決 算 數	上 年 度 預 算 數	科 目	本 年 度 預 算 數				
			合 計	國民教育計 畫	建築及設備 計畫		
72	53	會費、捐助、補助、分攤、照護、救濟與交流活動費	76	76	0		
2	1	會費	1	1	0		
2	1	職業團體會費	1	1	0		
35	28	捐助、補助與獎助	32	32	0		
11	3	獎助學員生給與	6	6	0		
24	25	其他捐助、補助與獎助	26	26	0		
35	24	補貼、獎勵、慰問、照護與救濟	43	43	0		
17		獎勵費用	19	19	0		
18	24	慰問、照護及濟助金	24	24	0		
28,572	27,561	合 計	29,070	28,920	150		

新北市立老梅實驗小學
 新北市地方教育發展基金
補辦預算明細表
 中華民國113年度

單位：新臺幣千元

項 目	金 額	辦理年度	說 明
一、固定資產之建設、改良、擴充 建築及設備計畫	282 282		
513擴充改良房屋建築及設備	60	111	111年度教室環境更新計畫，依111年9月26日新北府教工環字第1111829425號函核准在案。
513擴充改良房屋建築及設備	42	111	111年度下操場涼亭修繕計畫，依111年9月26日新北府教工環字第1111829425號函核准在案。
513擴充改良房屋建築及設備	180	111	111年度教學設備改善，依111年10月27日新北府教幼字第1112023809號函核准在案。

新北市立老梅實驗小學
 新北市地方教育發展基金
預計平衡表
 中華民國113年12月31日

單位：新臺幣千元

111年12月31日 實 際 數	科 目	113年12月31日 預 計 數	112年12月31日 預 計 數	比較增減
4,544	資 產 合 計	4,344	4,394	-50
4,544	資 產	4,344	4,394	-50
4,445	流動資產	4,245	4,295	-50
4,360	現金	4,160	4,210	-50
4,360	銀行存款	4,160	4,210	-50
0	應收款項	0	0	0
0	應收收益	0	0	0
85	預付款項	85	85	0
85	預付費用	85	85	0
0	投資、長期應收款 項、貸墊款及準備金	0	0	0
0	準備金	0	0	0
0	退休及離職準備 金	0	0	0
99	其他資產	99	99	0
99	什項資產	99	99	0
99	暫付及待結轉帳 項	99	99	0
193,813	代管資產	193,813	193,813	0
-193,813	應付代管資產	-193,813	-193,813	0
3,719	負 債	3,719	3,719	0
3,337	流動負債	3,337	3,337	0
3,337	應付款項	3,337	3,337	0
3,337	應付代收款	3,337	3,337	0
0	應付費用	0	0	0
382	其他負債	382	382	0
382	什項負債	382	382	0
382	存入保證金	382	382	0
0	應付退休及離職 金	0	0	0
0	暫收及待結轉帳 項	0	0	0
825	基金餘額	625	675	-50
825	基金餘額	625	675	-50
825	基金餘額	625	675	-50
825	累積餘額	625	675	-50
4,544	負債及基金餘額合計	4,344	4,394	-50

信託代理與保證資產
 保管品
 保證品

108 信託代理與保證負債
 13 應付保管品
 95 應付保證品

108
 13
 95

新北市立老梅實驗小學
新北市地方教育發展基金

資本資產明細表

中華民國113年度

單位：新臺幣千元

項 目	取得成本 (期初餘額)	以前年度 累計折舊/ 長期投資 評價	本 年 度 變 動					本年度累 計折舊/長 期投資評 價變動數	期末餘額
			增 加		減 少		主要增減 原因說明		
			金 額	類型	金 額	類型			
非理財目的之長期投資									
土地									
土地改良物	192	106						53	34
房屋及建築	6,131	5,501						630	0
機械及設備	4,162	3,682						446	35
交通及運輸設備	525	387						54	85
雜項設備	9,913	7,103	150	(1)				1,242	1,717
購建中固定資產									
租賃資產									
租賃權益改良									
電腦軟體	52				13	(11)			39
權利									
發展中之無形資產									
其他無形資產									
遞耗資產									
其他									
合計	20,975	16,778	150		13			2,424	1,910

註：

